H. K. Heun Primetall HEUN Primetall 4
H. K. Heun 25 Marc Willgenss Yannik Raphael Marc Willgenss
TRUMPF TruLaser Tube 7000 fiber Yannik Raphael
TRUMPF HEUN

H. K. Heun GmbH

www.hkheun.de

2000 Marc Willgenss Fritz Heun
H.K. Heun 2013 Willgenss PriMetall HEUN
60
15,000
EN ISO 9001:2015 DIN EN ISO 3834-2 EN 1090-1 DIN ISO 24394

110

Oberscheld

TRUMPF

- TruLaser Tube 7000 fiber
- TruLaser 3030 fiber / 3040 fiber / 3060 fiber

Marc Yannik Raphael Willgenss TRUMPF TruLaser Tube 7000 fiber Raphael TRUMPF IT
TRUMPF Yannik Raphael HEUN
—— TRUMPF

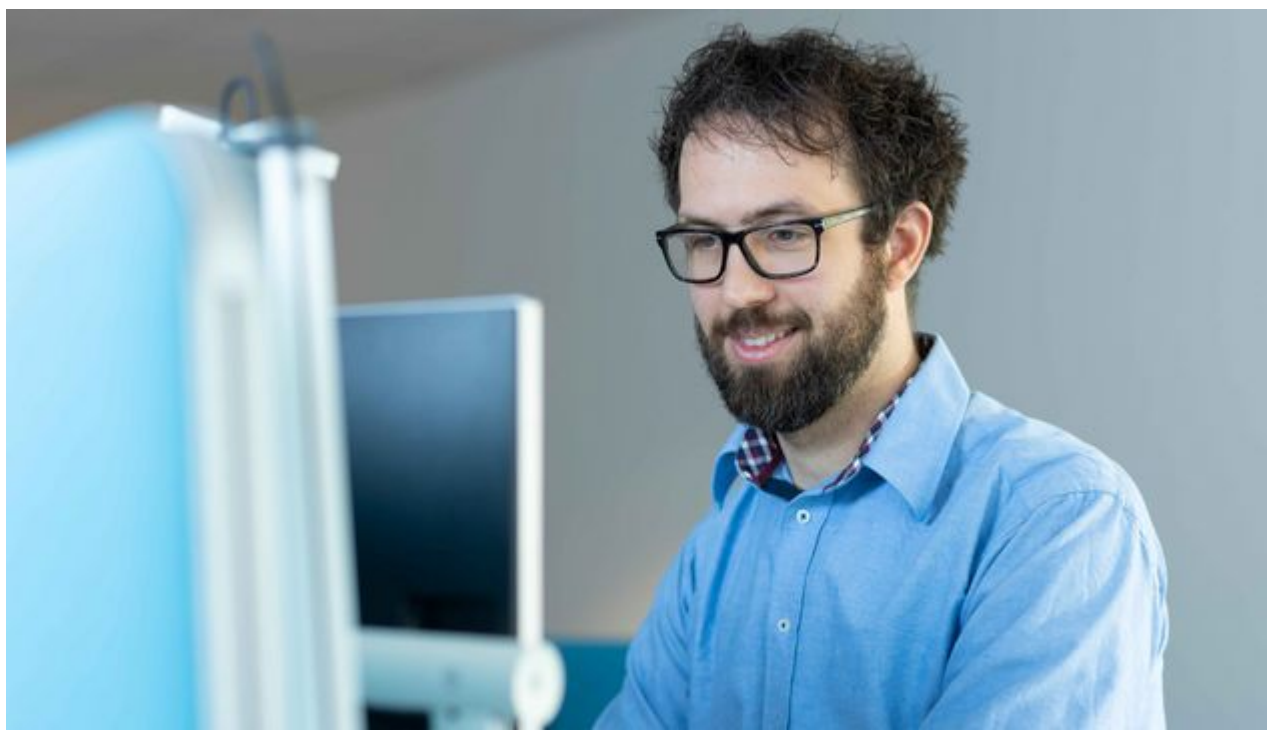





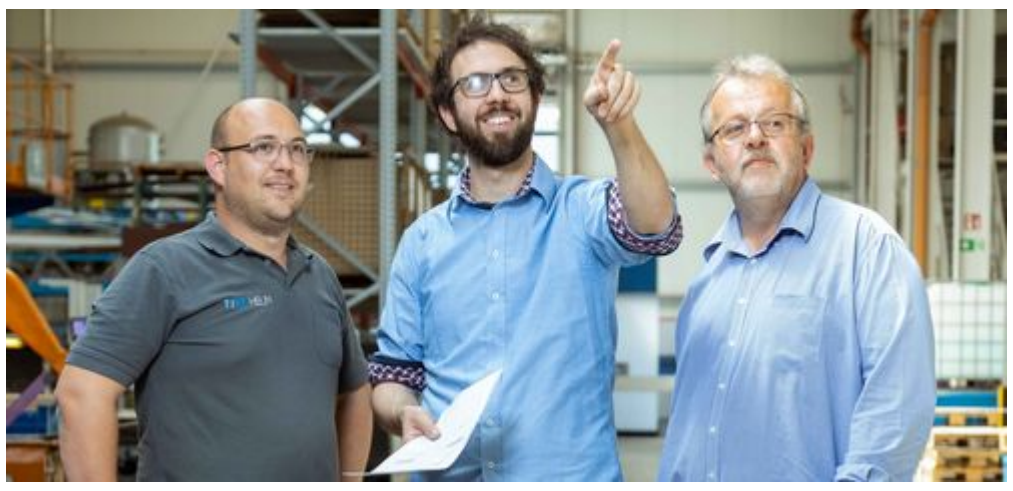

"自動化和數位化對我們非常重要。TRUMPF□解決方案讓我非常滿意。"

RAPHAEL WILLGENSS

HEUN□團的□位化□家

□□方案

TruLaser Tube 7000 fiber 30%至40%的利用率不僅透過與客戶的框架協定得到保證。Raphael Willgenss□釋道：「自從我們的客戶知□我們擁有這台設備□我們收到大量其他請求。」除了擴展產品組合，企業家還力求更高效、更節能地生產。因為：計算表明，HEUN的過時的□□切割機與折床的每月□費約為18,000歐元。Raphael 和 Yannik Willgenss決定投資新機台。自2021年五月起，TruLaser Cell 7040加入Primetall的生產活動。□H. K. Heun，兩台TruLaser 3030投入使用。一台機台手動裝備，另一□TruLaser 3030由LiftMaster□動化上下料。

□實

從一開始建立業務關係時，HEUN與TRUMPF就專注於爭取長期的□□夥伴關係。Raphael Heun稱：「TRUMPF□我們提供了我們需要的解決方案和框架條件。有了來自迪琴根的解決方案，我們已走在成功的路上。」

□望

未來，提高自動化與數位化水準也是HEUN集團的重要課題。自2021年夏季起，已在Primetall□裝□生產控制軟□TruTops Fab□在姊妹公司H. K. Heun運行。兩兄弟也想將現有折床換成TRUMPF折床。未來，編程系統TruTops Boost將負責設計雷射加工與折彎程式□